# 国道331号（豊見城市与根地内）
# 高架橋建設のため車線の移動工事に伴う
# 交通規制のお知らせ

国道331号（豊見城市与根地内）において高架橋工事に伴う現道の拡幅切り回しの工事を行います。
工事に伴い、車線減少等の交通規制を行いますので歩行者及び通行車両の皆様にはご不便をおかけしますが、
ご協力をお願いします。

## 交通規制予定期間：　令和3年8月30日（月）から令和3年12月10日（金）まで

### 工事位置

### 交通規制図

第二通行帯規時

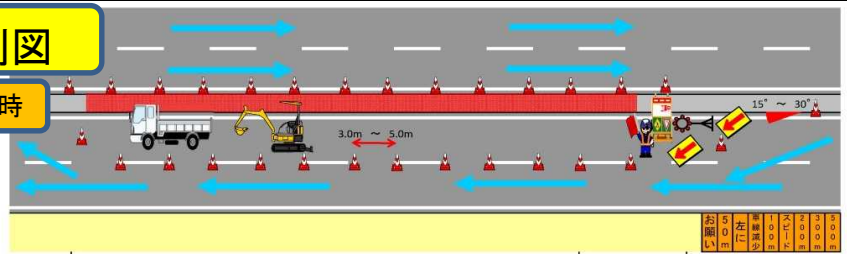


第一通行帯規時

工　事　名：令和3年度国道506号瀬長・与根地区（下り）拡幅工事
工　　期：令和3年6月29日～令和3年12月10日
施工業者：大畑建設　株式会社


お問い合わせ先
南部国道事務所　那覇空港自動車道出張所
TEL：098-943-6205
施工業者　　大畑建設　株式会社
現場代理人　下地　広昭
TEL:098-875-2240