沖縄北部地域の道路情報誌

アシナビー

(H27.1) Vol. 10

花の祭典を巡るドライブへ！

全国のどこよりも早くお花見シーズンの到来する沖縄。
観光地は混雑が予測されますので、下記の所要時間を参考に余裕を持ってお出かけ下さい。

【許田ICから主要観光地までの所要時間情報（1月～3月）】

※所要時間は、民間プローブデータ(注1)（平成26年の1月～3月）の平日・休日（往復）の昼間12h平均値より算出したものです。
※所要時間は、過去の実績データから予測しており、事故や気象状況や交通状況等で変化することがありますので、1つの目安として活用下さい。
注1…専用機器（GPS）を搭載した車両から得られる緯度・経度、時刻等の情報

道路情報誌「アシナビー」は、沖縄県北部地域（うるま市、恩納村以北の地域を対象）の道路情報等をみなさまに発信し、みなさまのより快適な走行のために活用していただくことを目的に発刊しております。
※アシナビーとは、沖縄県の方言「あしびなー（遊び場）」と「ナビゲーション（案内）」を合わせた造語です。

今後も季節ごとの所要時間情報等をお知らせする予定です。

アシナビーおすすめ！ お花見シーズンの快適ドライブ術！

沖縄北部の各地では、様々なお花見イベントが開催されます。各所で交通混雑が予想されますが、混雑する時間帯を避けて移動するタイムシフトを行うと比較的スムーズに目的地に到着できます。下記の地図をご参考にお出かけください。

交通混雑が予測される区間(速度低下20km/h未満)

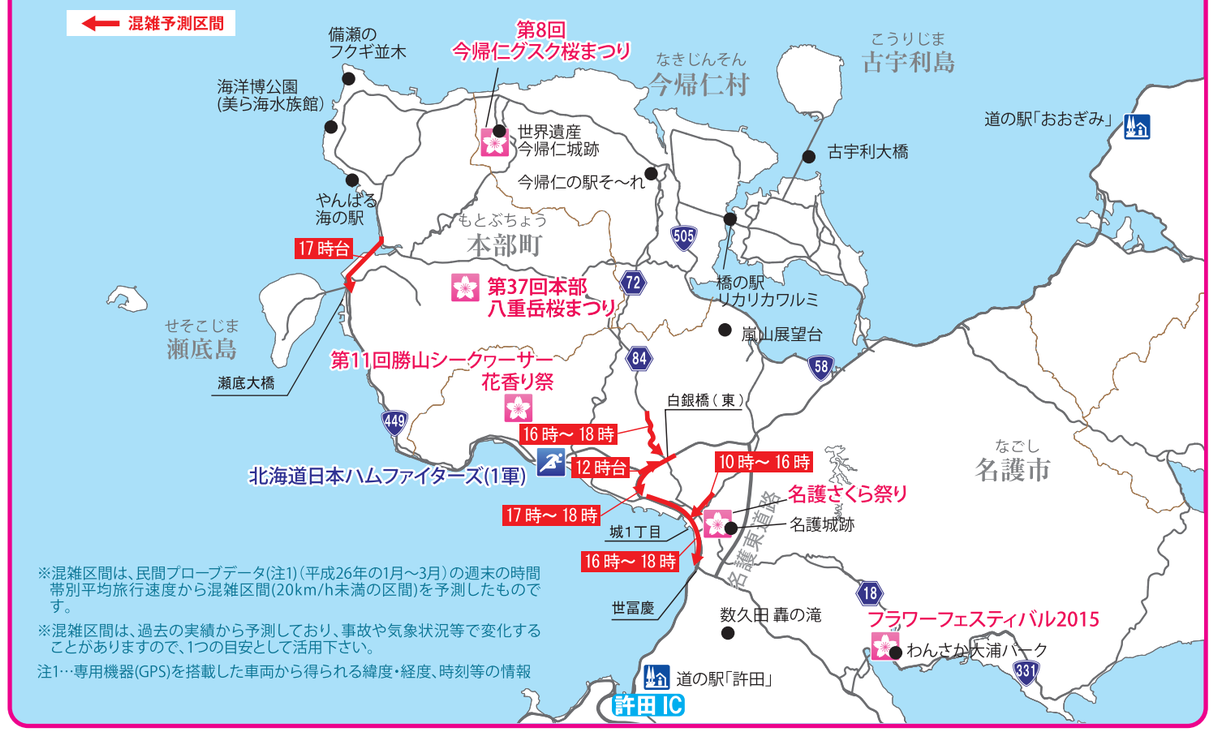

※混雑区間は、民間プローブデータ(注1)（平成26年の1月～3月）の週末の時間帯別平均旅行速度から混雑区間(20km/h未満の区間)を予測したものです。
※混雑区間は、過去の実績から予測しており、事故や気象状況等で変化することがありますので、1つの目安として活用下さい。
注1…専用機器(GPS)を搭載した車両から得られる緯度・経度、時刻等の情報

沖縄自動車道でETC2.0サービスを活用しよう！

詳しくはこちらのホームページをご覧下さい
http://www.mlit.go.jp/road/ITS/j-html/spot_dsrc/

ETC2.0サービスは、道路側のアンテナであるITSスポットと車両側との高速・大容量、双方向通信により、**ドライバーが多様な情報を入手することができる次世代サービス**です。

- **広範囲の道路交通情報や画面を受信！**
  沖縄自動車道上の渋滞情報等を事前に知ることができます。
- **事象発生地点の手前で注意警戒情報を取得！**
  交通障害に関する適切な情報を取得できます。
- **SA・PAの駐車場情報を取得！**
  サービスエリア・パーキングエリアの手前で駐車場情報を取得できます。

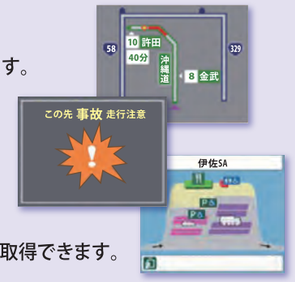

車両側

※これまでの「ITSスポット対応車載器(カーナビ)」という呼称を、今後は「ETC2.0対応車載器(カーナビ)」と呼びます。

今後も、いろいろな情報を提供していきます ―― 道路開通情報・所要時間情報／工事規制の情報／地域活動の紹介／地域のイベント情報など・・・・・・

アシナビー

道路情報誌「アシナビー」について、皆さまのご意見、ご感想をお寄せ下さい。

北部国道事務所のホームページにアクセスし、上段の「お問い合わせ」をクリックするか、下記のアドレスまでメールをお送りください。

hokkokumerumaga910@ogb.cao.go.jp
ほっこくめるまが

「アシナビー」バックナンバー配信中！
北部国道事務所　アシナビー　検索
URL:http://www.dc.ogb.go.jp/hokkoku

【北部地域交通円滑化WG】国頭村・東村・大宜味村・名護市・今帰仁村・本部町・恩納村・宜野座村・金武町・うるま市
沖縄総合事務局開発建設部・沖縄県土木建築部・沖縄県警察本部・NEXCO西日本・北部土木事務所・北部国道事務所
【発行】沖縄総合事務局 開発建設部 北部国道事務所　〒905-0019 沖縄県名護市大北4丁目28番34号　TEL：0980-52-4350

✿花見　スポーツ・野球　芸術・文化の季節

1月 2月 3月 沖縄県北部の観光・イベント情報

本部町（もとぶちょう）

太陽と海と緑ー観光文化のまち

本部八重岳桜まつり

1月	17(土) - 2/1(日)	第37回本部八重岳桜まつり
	17(土) - 2/22(日)	第10回海洋博公園美ら海花まつり
	18(日)	海洋博公園全国トリムマラソン大会
2月	7(土) - 15(日)	沖縄国際洋蘭博覧会2015

主要観光施設 ・海洋博公園 ・やんばる海の駅 ・備瀬のフクギ並木

今帰仁村（なきじんそん）

農が織りなすゆがふ※むら

今帰仁村グスク桜まつり

1月	2(金)	第37回今帰仁村新春ロードレース大会
	17(土) - 2/1(日)	第8回今帰仁グスク桜まつり
	24(土)	一番桜ノルディックウォーク

主要観光施設 ・世界遺産 今帰仁城跡 ・古宇利大橋 ・今帰仁の駅そ～れ ・橋の駅リカリカワルミ ・ワルミ大橋

※「ゆがふ（世界報）」とは沖縄の古い言葉で、世界の幸せや素晴らしいことという意味。

名護市（なごし）

あけみお※のまち

名護さくら祭り

1月	31(土) - 2/1(日)	名護さくら祭り 【駐車場】名護漁港　【シャトルバス】有
2月	1(日)	第56回NAGOハーフマラソン
	上旬 - 下旬	キャンプ 北海道日本ハムファイターズ(1軍)
3月	初旬	フラワーフェスティバル2015
	1(日) - 31(火)	第28回名護・菊とラン人形展
	14(土) - 15(日)	第11回勝山シークヮーサー花香り祭

主要観光施設 ・道の駅「許田」 ・わんさか大浦パーク ・嵐山展望台 ・数久田 轟の滝 ・名護城跡

※「あけみお」とは沖縄方言で、夜明けの美しい入り江の青々とした水の流れという意味。

恩納村（おんなそん）

青と緑が織りなす活気あふれる恩納村

美ら島オキナワCentury Run

1月	18(日)	美ら島オキナワCentury Run2015
2月	28(土) - 3/1(日)	おんなWEEKで楽しまナイト!!2015
	上旬 - 下旬	キャンプ 三星ライオンズ(韓国)

主要観光施設 ・万座毛 ・なかゆくい市場 おんなの駅 ・真栄田岬 ・沖縄県県民の森

うるま市

人と歴史が奏でる自然豊かなやすらぎと健康のまち

うるま市ヌーリ川桜まつり

1月	2(金)	新春石川大闘牛大会
	18(日)	新屋慶名闘牛大会
2月	7(土) - 8(日)	うるま市ヌーリ川桜まつり
	22(日)	旧正月準全島闘牛大会

主要観光施設 ・世界遺産 勝連城跡 ・シルミチュー(霊場) ・海の駅 あやはし館

冬の北部地域では、
たくさんのイベントが開催されます!
是非お越し下さい。

また、イベント会場周辺に
いろいろな観光施設等もありますので、
立ち寄ってみてはいかがでしょうか?

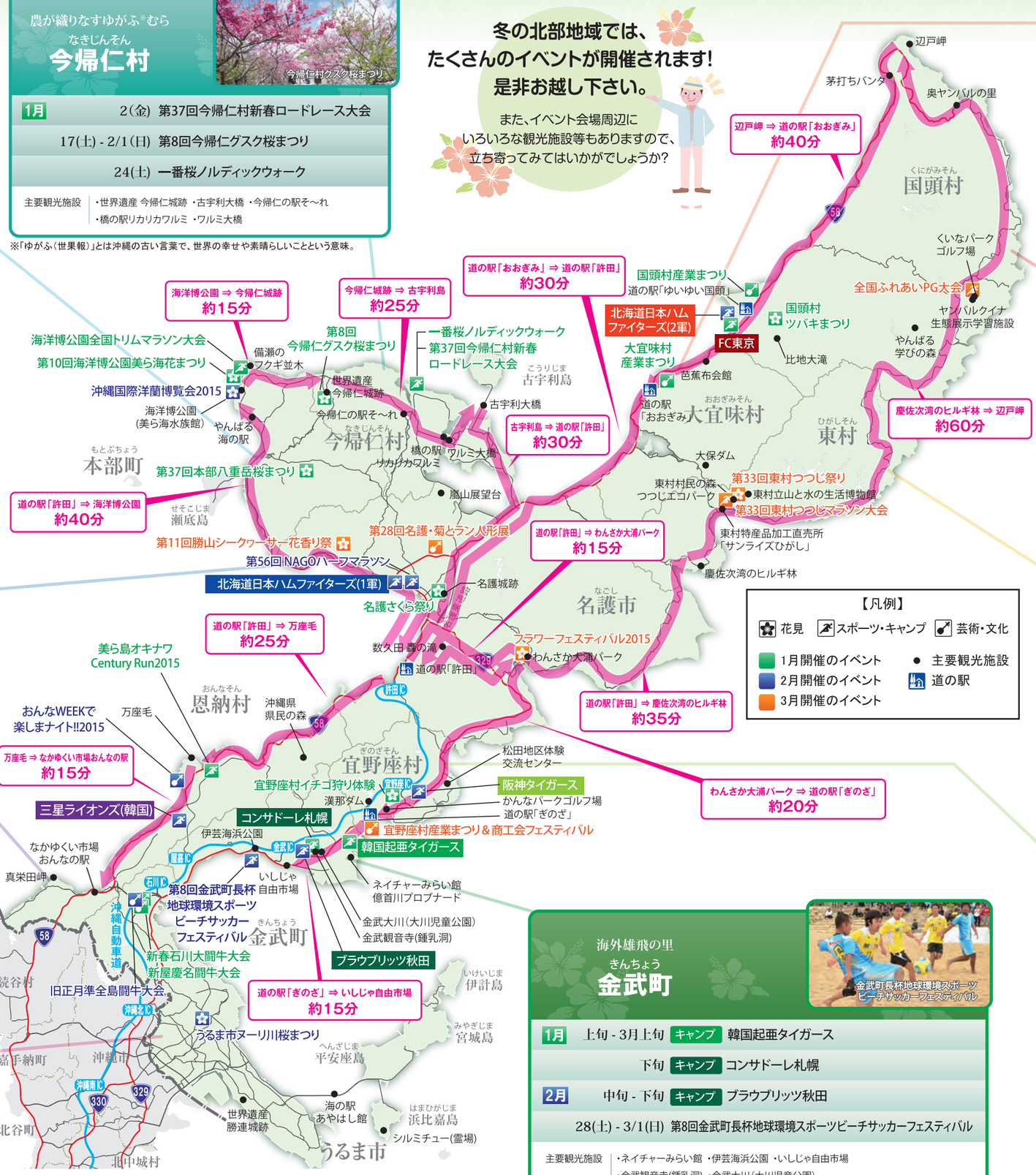

大宜味村（おおぎみそん）

健康長寿のいきいき輝く文化の村

大宜味村産業まつり

1月	17(土) - 18(日)	大宜味村産業まつり

主要観光施設 ・芭蕉布会館 ・道の駅「おおぎみ」 ・大保ダム

国頭村（くにがみそん）

森と水とやすらぎの里

国頭村ツバキまつり

1月	22(木) - 30(金)	キャンプ FC東京
	31(土) - 2/1(日)	国頭村ツバキまつり
	31(土) - 2/1(日)	国頭村産業まつり
2月	21(日) - 27(金)	キャンプ 北海道日本ハムファイターズ(2軍)
3月	7(土)- 8(日)	全国ふれあいPG大会

主要観光施設 ・ヤンバルクイナ生態展示学習施設 ・やんばる学びの森 ・比地大滝 ・茅打ちバンタ ・奥ヤンバルの里 ・辺戸岬 ・くいなパークゴルフ場 ・道の駅「ゆいゆい国頭」

東村（ひがしそん）

花と水とパインの村

東村つつじマラソン大会

3月	1(日) - 22(日)	第33回東村つつじ祭り
	15(日)	第33回東村つつじマラソン大会

主要観光施設 ・慶佐次湾のヒルギ林 ・東村村民の森つつじエコパーク ・東村特産品加工直売所「サンライズひがし」 ・東村立山と水の生活博物館

宜野座村（ぎのざそん）

水と緑と太陽の里

阪神タイガースキャンプ

1月	中旬 - 5月上旬	宜野座村イチゴ狩り体験
2月	上旬 - 下旬	キャンプ 阪神タイガース
3月	21(土) - 22(日)	宜野座村産業まつり＆商工会フェスティバル

主要観光施設 ・松田地区体験交流センター ・かんなパークゴルフ場 ・漢那ダム ・道の駅「ぎのざ」

金武町（きんちょう）

海外雄飛の里

金武町長杯地球環境スポーツ ビーチサッカーフェスティバル

1月	上旬 - 3月上旬	キャンプ 韓国起亜タイガース
	下旬	キャンプ コンサドーレ札幌
2月	中旬 - 下旬	キャンプ ブラウブリッツ秋田
	28(土) - 3/1(日)	第8回金武町長杯地球環境スポーツビーチサッカーフェスティバル

主要観光施設 ・ネイチャーみらい館 ・伊芸海浜公園 ・いしじゃ自由市場 ・金武観音寺(鍾乳洞) ・金武大川(大川児童公園)

※上記イベント情報は予定を記載しておりますので、変更になる可能性があります。最新情報・詳細は沖縄観光情報ウェブサイト『おきなわ物語（http://www.okinawastory.jp/）』『やんばる旅なび（http://www.ytabi.jp/）』等をご確認下さい。