沖縄北部地域の道路情報誌

アシナビー 春

H28.4 Vol.15

たまには、の～～んびり。やんばるの東海岸も走ってみませんか？

沖縄北部の東海岸には、かくれた魅力がいっぱい。
今回は、国頭村・大宜味村・東村・宜野座村・金武町の東海岸に注目し、観光情報をご紹介します。

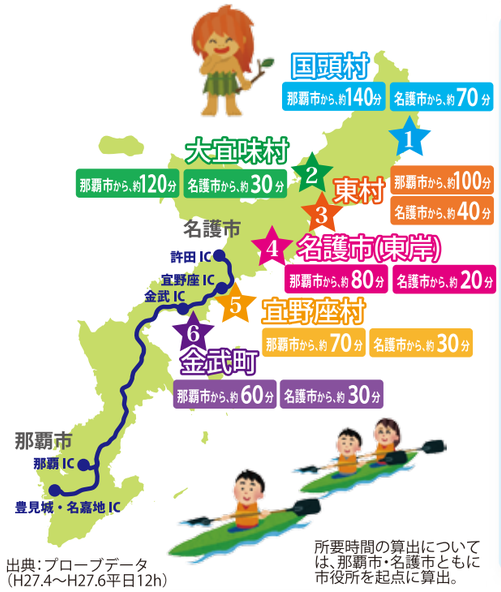

出典：プローブデータ（H27.4～H27.6平日12h）

所要時間の算出については、那覇市・名護市ともに市役所を起点に算出。

1 国頭村

「安波（あは）ダム」の畔にあるやんばる学びの森では、ジャングルカヌーや森林散策，バードウォッチング（野鳥観察）で、自然を感じることができます。

2 大宜味村

今春、大宜味村津波にオープンする「シークワーサーパーク」は、シークワーサーに特化した施設として沖縄県内初です。加工施設、飲食や関連商品の販売コーナーが設置される予定です。シークワーサー好きは、行くしかない。

2 名護市（東岸）

名護市の東岸にある「わんさか大浦パーク」では、地域で採れた農産物の他に物産・工芸品等も販売しています。また、シーカヤック体験もできます。

3 東村

沖縄本島では貴重なマングローブを観賞できる「慶佐次（げさし）湾のヒルギ林（国指定天然記念物）」は、様々な生物が生息しています。カヌー体験もできるため、歩いては行けないスポットで何かに出会えるかもしれません。

4 宜野座村

「道の駅ぎのざ」では、農作物や工芸品、精肉など宜野座村の特産品を豊富に取り揃え、隣接する加工センターでは、ジャガイモをつかった「じゃがめん」、スイーツなども手作りで作っています。また、H27年度重点道の駅に選定されました。近くには、「松田鍾乳洞」もあります。

5 金武町

平成４年５月７日に金武町指定文化財に指定された「金武大川（ウッカガー）」は、地域の人々から「長命の泉」として愛されています。

重点「道の駅」って何？

地域活性化の拠点となる優れた企画があり、今後の重点支援で効果的な取組が期待できる道の駅に対し、関係機関が連携し、重点支援する施策のこと。※詳しくは、右ＱＲコード参照。

ＧＷの北部地域は、渋滞にご注意!!

春の沖縄は行楽シーズンの真っ盛り。特にＧＷの北部地域は、各地で混雑が予想されます。
昨年のデータによる期間中の渋滞状況を参考に、渋滞・混雑をうまく回避し、快適なドライブを楽しんでください。

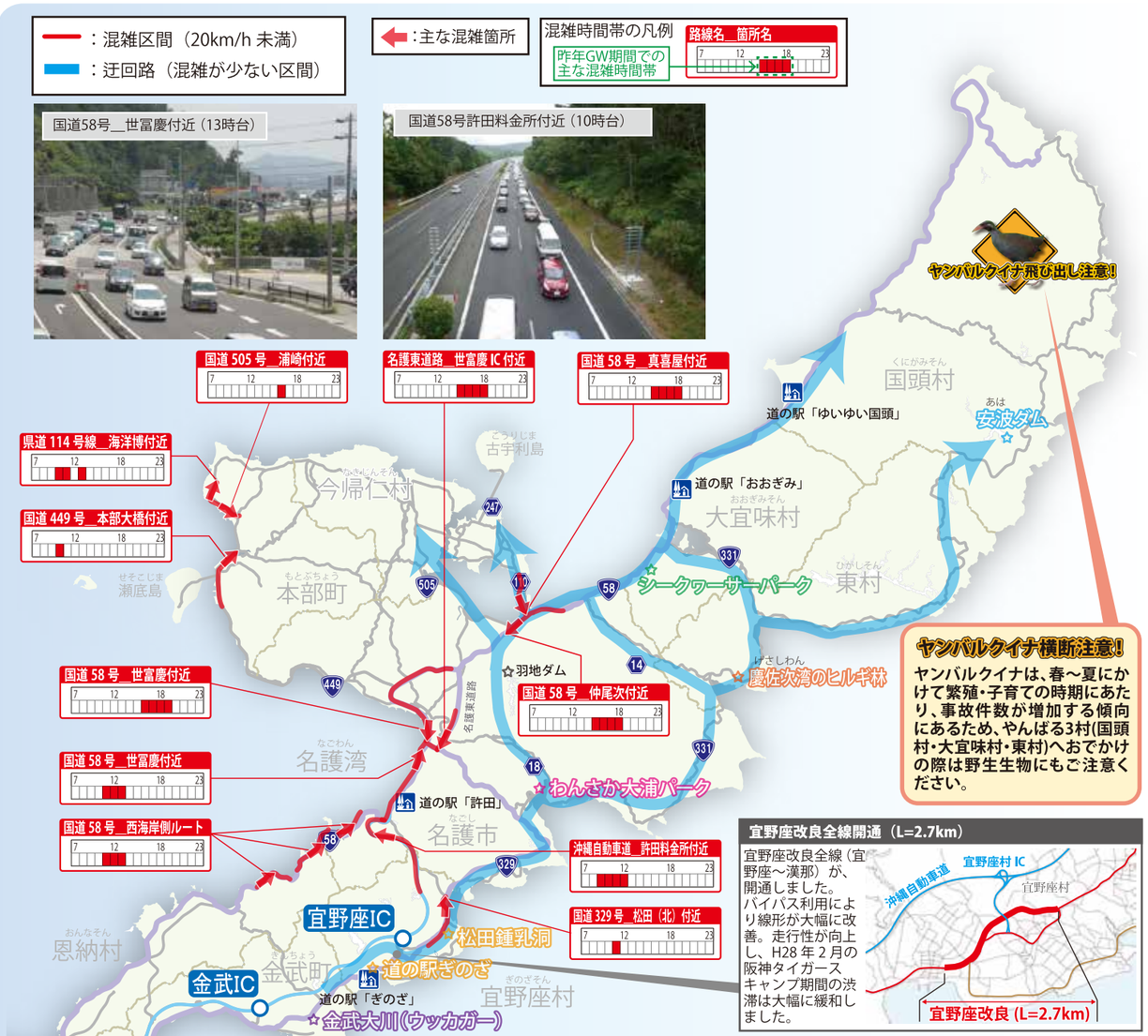

ヤンバルクイナ横断注意!
ヤンバルクイナは、春～夏にかけて繁殖・子育ての時期にあたり、事故件数が増加する傾向にあるため、やんばる3村(国頭村・大宜味村・東村)へおでかけの際は野生生物にもご注意ください。

宜野座改良全線開通（L=2.7km）

宜野座改良全線（宜野座～漢那）が、開通しました。バイパス利用により線形が大幅に改善。走行性が向上し、H28 年 2 月の阪神タイガースキャンプ期間の渋滞は大幅に緩和しました。

道路情報誌「アシナビー」は、沖縄県北部地域（うるま市、恩納村以北の地域を対象）の道路情報等をみなさまに発信し、みなさまのより快適な走行のために活用していただくことを目的に発刊しております。
混雑箇所と混雑時間帯は、プローブデータ（平成27年5月GW）から把握した状況です。　※アシナビーとは、沖縄県の方言「あしびなー（遊び場）」と「ナビゲーション（案内）」を合わせた造語です。

今後も、いろいろな情報を提供していきます――― 道路開通情報・所要時間情報／工事規制の情報／地域活動の紹介／地域のイベント情報など・・・・・・・

道路情報誌「アシナビー」について、皆さまのご意見、ご感想をお寄せください。

北部国道事務所のホームページにアクセスし、上段の「お問い合わせ」をクリックするか、下記のアドレスまでメールをお送りください。

hokkokumerumaga910@ogb.cao.go.jp
ほっこくめるまが

「アシナビー」バックナンバー配信中！
北部国道事務所　アシナビー　検索
URL:http://www.dc.ogb.go.jp/hokkoku

ドライブの際、道路の穴ぼこ、路肩の崩壊などの道路損傷、落下物や路面の汚れなど路面の異状を見つけたら【#9910】までご連絡ください。通話料は無料です（24 時間受付）

【北部地域交通円滑化WG】国頭村・東村・大宜味村・名護市・今帰仁村・本部町・恩納村・宜野座村・金武町・うるま市
沖縄総合事務局開発建設部・沖縄県土木建築部・沖縄県警察本部・NEXCO西日本・北部土木事務所・北部国道事務所
【発行】沖縄総合事務局 開発建設部 北部国道事務所　〒905-0019 沖縄県名護市大北4丁目28番34号　TEL：0980-52-4350

花祭り スポーツ 芸術・文化の季節

4月 5月 6月 沖縄県北部の観光・イベント情報

本部町（もとぶちょう）

太陽と海と緑ー観光文化のまち

あじさいまつり

4月	16(土) 海開き（瀬底ビーチ）
	17(日) やんばる海の駅祭り
5月	5月上旬 カルスト山ゆり祭り
	5月上旬 瀬底ビージャーオーラサイ
	4(水) - 5(木) 名称未定（かつおのぼり祭り・アセローラの日イベント）
	5月中旬 - 6月中旬 よへなあじさい園まつり
6月	12(日) 健堅ハーリー

主要観光施設 ・海洋博公園 ・やんばる海の駅 ・備瀬のフクギ並木 ・円錐カルスト ・田空の駅はーそー ・よへなあじさい園

今帰仁村（なきじんそん）

農が織りなすゆがふ※むら

古宇利島マジックアワーRUN in 今帰仁村

4月	16(土) 第6回古宇利島マジックアワーRUN in 今帰仁村
6月	18(土) - 19(日) 第3回沖縄今帰仁古宇利島オープンウォータースイムレース

主要観光施設 ・世界遺産 今帰仁城跡 ・古宇利大橋 ・今帰仁の駅そ～れ ・橋の駅リカリカワルミ ・ワルミ大橋

※「ゆがふ（世果報）」とは沖縄の古い言葉で、世界の幸せや素晴らしいことという意味。

春の北部地域では、
たくさんのイベントが開催されます！
是非お越し下さい。

また、イベント会場周辺に
いろいろな観光施設等もありますので、
立ち寄ってみてはいかがでしょうか？

大宜味村（おおぎみそん）

健康長寿のいきいき輝く文化の村

塩屋湾一周トリムマラソン大会

4月	8(金) - 10(日) 第13回いぎみてぃぐま※
	17(日) 第38回塩屋湾一周トリムマラソン大会

主要観光施設 ・芭蕉布会館 ・道の駅「おおぎみ」 ・大保ダム

※「いぎみ」大宜味の古い呼び名。「てぃぐま」とは手先が器用なこと。
「いぎみてぃぐま」とは手づくりで心を込めてつくることという意味で、工芸展を開催。

国頭村（くにがみそん）

森と水とやすらぎの里

奥ヤンバル鯉のぼり祭り

5月	3(火) 4(水)5(木) 第27回奥ヤンバル鯉のぼり祭り

主要観光施設 ・くいなパークゴルフ場 ・道の駅「ゆいゆい国頭」 ・辺戸岬 ・比地大滝 ・茅打ちバンタ ・奥ヤンバルの里 ・安波ダム ・ヤンバルクイナ生態展示学習施設 ・やんばる学びの森 ・くいなエコ・スポレク公園

東村（ひがしそん）

花と水とパインの村

チャレンジデー

4月	4月末頃 こいのぼり掲揚式
5月	25(水) チャレンジデー※

主要観光施設 ・東村立山と水の生活博物館 ・東村村民の森つつじエコパーク ・慶佐次湾のヒルギ林 ・東村ふれあいヒルギ ・福地ダム ・東村特産品加工直売所「サンライズひがし」 ・慶佐次川

※「チャレンジデー」は毎年5月の最終水曜日に世界中で開催される、住民参加型のスポーツイベント。

名護市（なごし）

あけみおのまち※

第22回羽地大川鯉のぼり祭り

4月	16(土) 海開き（21世紀の森ビーチ）
	30(土) - 5/1(日) 第22回 羽地大川鯉のぼり祭り
5月	21(土) 名護市ワラビンピック※

主要観光施設 ・道の駅「許田」 ・わんさか大浦パーク ・大浦湾 ・嵐山展望台 ・羽地の駅 ・数久田 轟の滝 ・名護城跡 ・ひんぷんかじゅまる ・羽地ダム

※「あけみおのまち」開けゆく無限の可能性、未来に向けて発展を秘めた名護のまちを象徴する言葉。
※「名護市ワラビンピック」は名護市内在学の小学生によるスポーツ大会。

恩納村（おんなそん）

青と緑が織りなす活気あふれる恩納村

前兼久ハーリー大会

4月	1(金) 海開き（恩納村海浜公園ビーチ）
	17(日) CHURAUMI SUPRUN2016 IN OKINAWA TIGER BEACH
5月	14(土) 歴史ロードを歩こう
	15(日) 沖縄小麦ヌーヴォー
	21(土) 第1回 サンゴ植樹ダイビング体験※
6月	8(水) 前兼久ハーリー大会（旧暦 5月4日）
	11(土) 第2回 サンゴ植樹ダイビング体験※

主要観光施設 ・万座毛 ・なかゆくい市場 おんなの駅 ・真栄田岬 ・沖縄県県民の森

※サンゴ植樹ダイビング体験の問い合わせは、090-9788-7735（木村）、098-927-5139（乙井）まで

うるま市

人と歴史が奏でる自然豊かなやすらぎと健康のまち

あやはし海中ロードレース大会

4月	3(日) 第16回 あやはし海中ロードレース大会
5月	8(日) 第105回春の全島闘牛大会

主要観光施設 ・世界遺産 勝連城跡 ・シルミチュー(霊場) ・海の駅 あやはし館

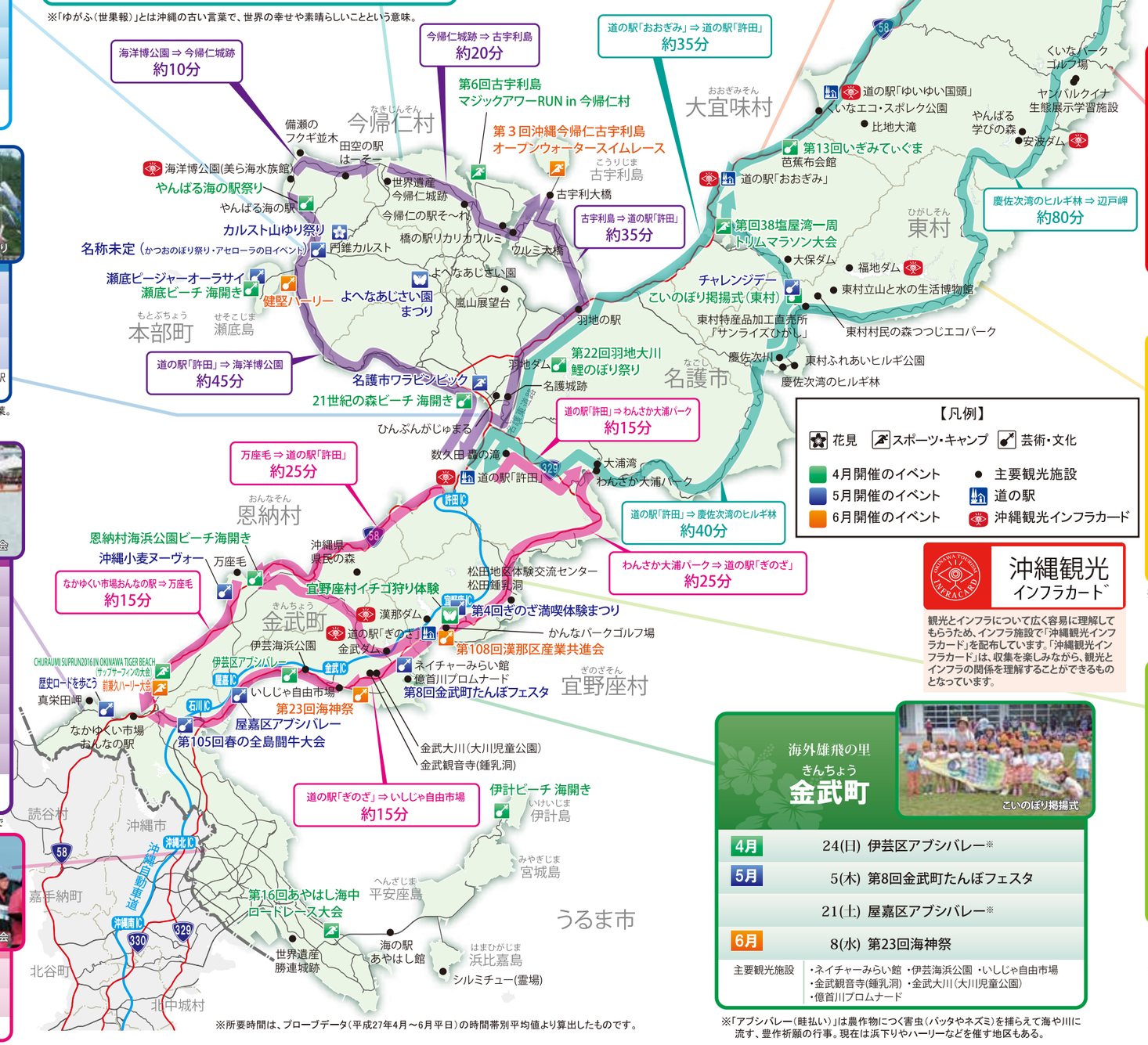

【凡例】
花見 スポーツ・キャンプ 芸術・文化
4月開催のイベント
5月開催のイベント
6月開催のイベント
主要観光施設
道の駅
沖縄観光インフラカード

沖縄観光インフラカード

観光とインフラについて広く容易に理解してもらうため、インフラ施設で「沖縄観光インフラカード」を配布しています。「沖縄観光インフラカード」は、収集を楽しみながら、観光とインフラの関係を理解することができるものとなっています。

金武町（きんちょう）

海外雄飛の里

こいのぼり掲揚式

4月	24(日) 伊芸区アブシバレー※
5月	5(木) 第8回金武町たんぼフェスタ
	21(土) 屋嘉区アブシバレー※
6月	8(水) 第23回海神祭

主要観光施設 ・ネイチャーみらい館 ・伊芸海浜公園 ・いしじゃ自由市場 ・金武観音寺(鍾乳洞) ・金武大川(大川児童公園) ・億首川プロムナード

※「アブシバレー（畦払い）」は農作物につく害虫（バッタやネズミ）を捕らえて海や川に流す、豊作祈願の行事。現在は浜下りやハーリーなどを催す地区もある。

宜野座村（ぎのざそん）

水と緑と太陽の里

ぎのざ満喫体験まつり

4月	1月 - 5月 宜野座村イチゴ狩り体験
5月	5(木) 第4回ぎのざ満喫体験まつり
6月	8(水) 第108回漢那区産業共進会

主要観光施設 ・松田地区体験交流センター ・松田鍾乳洞 ・漢那ダム ・道の駅「ぎのざ」 ・かんなパークゴルフ場

※所要時間は、プローブデータ（平成27年4月～6月平日）の時間帯別平均値より算出したものです。

※上記イベント情報は予定を記載しておりますので、変更になる可能性があります。最新情報・詳細は沖縄観光情報ウェブサイト『おきなわ物語（http://www.okinawastory.jp/）』『やんばる旅なび（http://www.ytabi.jp/）』等をご確認ください。