

土木の日集

色鮮やかに「なんみんの滝」オープン

工事現場から市民へ憩いの場を提供

「なんみんの滝」は、波の上ビーチに、市民の憩いの場を提供する。波の上ビーチは、特に夏場には市内唯一の海水浴場として、市民や多くの観光客の憩いの場として活用されています。...



市長 翁長 雄志
「なんみんの滝」は、波の上ビーチに、市民の憩いの場を提供する。波の上ビーチは、特に夏場には市内唯一の海水浴場として、市民や多くの観光客の憩いの場として活用されています。...



波の上ビーチに創出された「なんみんの滝」。幻想的な景観で市民に憩いの場を与えている

「なんみんの滝」は、波の上ビーチに、市民の憩いの場を提供する。波の上ビーチは、特に夏場には市内唯一の海水浴場として、市民や多くの観光客の憩いの場として活用されています。...



「なんみんの滝」は、波の上ビーチに、市民の憩いの場を提供する。波の上ビーチは、特に夏場には市内唯一の海水浴場として、市民や多くの観光客の憩いの場として活用されています。...

「真心溢れる行為」と建設企業を取り組む。建設現場での安全確保や環境配慮など、企業と市民が協力して取り組んでいます。...

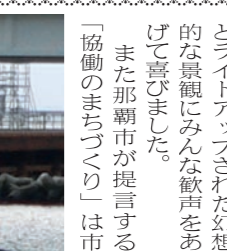

「真心溢れる行為」と建設企業を取り組む。建設現場での安全確保や環境配慮など、企業と市民が協力して取り組んでいます。...

若狭一丁目自治会
「波の上ビーチ」は、市民の憩いの場を提供する。波の上ビーチは、特に夏場には市内唯一の海水浴場として、市民や多くの観光客の憩いの場として活用されています。...

幻想的な景観を創出



環境に配慮した万全施工で工事が進捗する那覇西道路の建設現場。右手前は上部から見た「なんみんの滝」

「なんみんの滝」は、波の上ビーチに、市民の憩いの場を提供する。波の上ビーチは、特に夏場には市内唯一の海水浴場として、市民や多くの観光客の憩いの場として活用されています。...

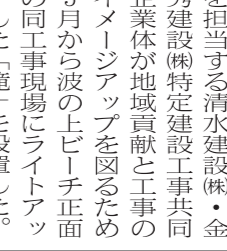

「なんみんの滝」は、波の上ビーチに、市民の憩いの場を提供する。波の上ビーチは、特に夏場には市内唯一の海水浴場として、市民や多くの観光客の憩いの場として活用されています。...

感謝状
清水金谷建設株式会社 代表取締役社長 清水 孝之 様
貴社が建設された「なんみんの滝」は、市民の憩いの場を提供する。波の上ビーチは、特に夏場には市内唯一の海水浴場として、市民や多くの観光客の憩いの場として活用されています。...

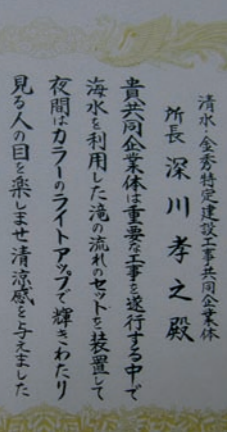

感謝状
清水金谷建設株式会社 代表取締役社長 清水 孝之 様
貴社が建設された「なんみんの滝」は、市民の憩いの場を提供する。波の上ビーチは、特に夏場には市内唯一の海水浴場として、市民や多くの観光客の憩いの場として活用されています。...

サンゴ移植を積極展開
良好な水質環境で生育順調
那覇西道路建設には海上工事が伴うことから、それによって生じる海洋生態系への影響を低減させるため、サンゴ移植を積極展開しています。...



移植後、順調に生育するミドリイシ属のサンゴ礁

「なんみんの滝」は、波の上ビーチに、市民の憩いの場を提供する。波の上ビーチは、特に夏場には市内唯一の海水浴場として、市民や多くの観光客の憩いの場として活用されています。...

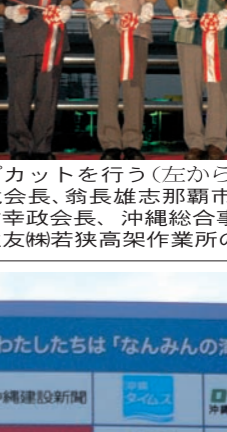

「なんみんの滝」は、波の上ビーチに、市民の憩いの場を提供する。波の上ビーチは、特に夏場には市内唯一の海水浴場として、市民や多くの観光客の憩いの場として活用されています。...



群れるアカヒメジ(カタカシ)。魚群の育成は高い水質状況を証明している

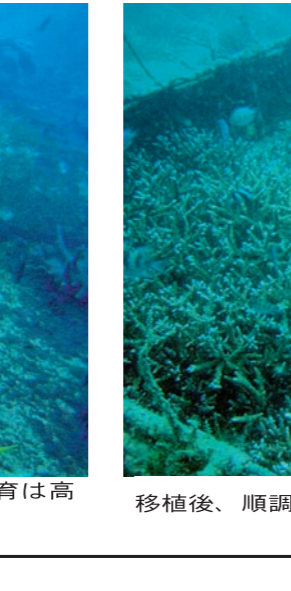

移植後、順調に生育するミドリイシ属のサンゴ礁

現在(平成20年)月現在も多くが生存・成長が確認され、チロウチヨウオウ科、スズメダイ科、ベラボコ科、ダイコ科、ヒシコ科など50種以上の魚類が集まり、サンゴの枝の間には小型のカニ類等が生育。サンゴ移植の有効性が確認されている。

Information board for 'Nanmin no Taki' project, listing sponsors and partners.